

01 ELEVÇÃO NORDESTE – SUBESTAÇÃO
ESCALA 1:50

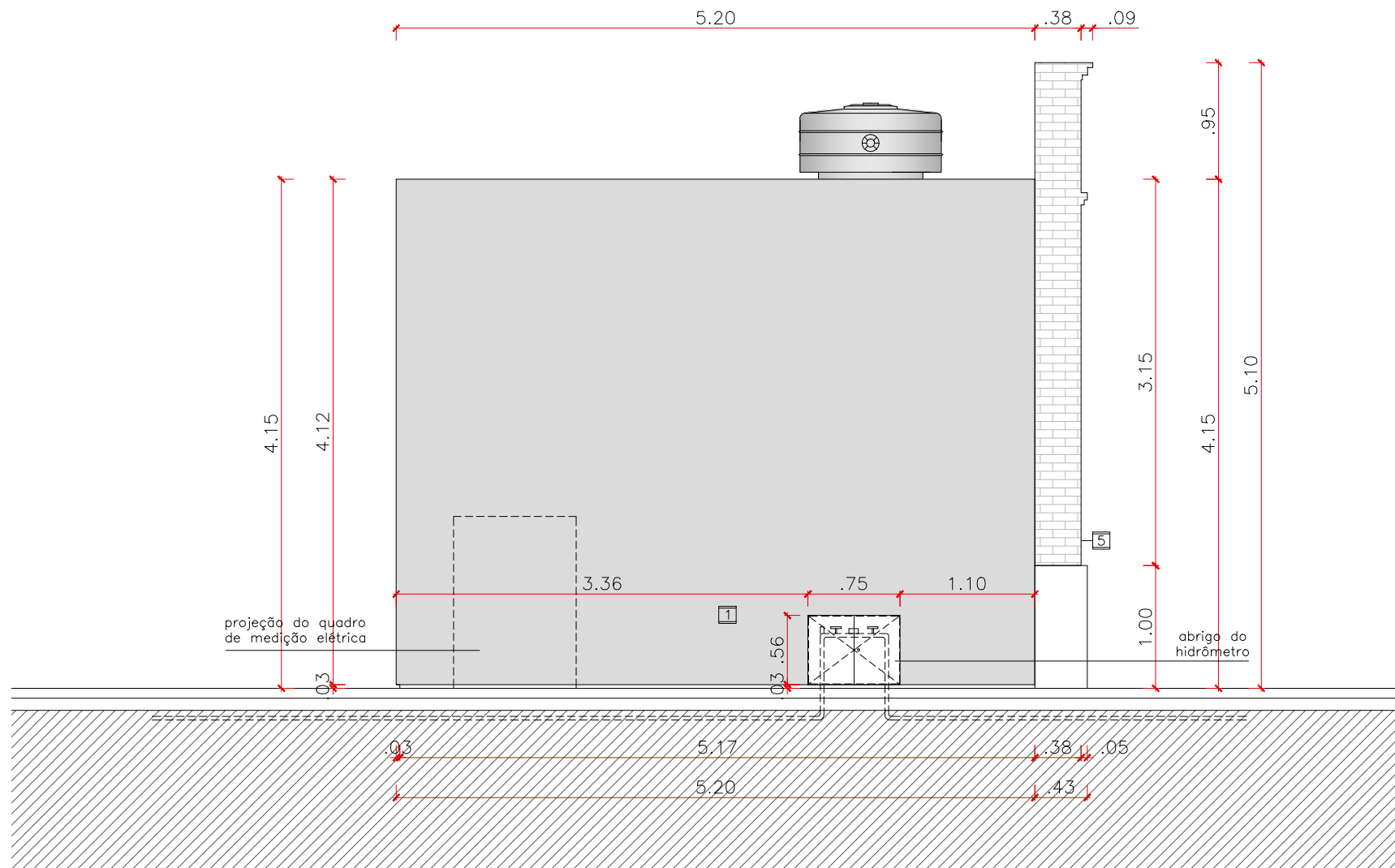

02 ELEVÇÃO NOROESTE – SUBESTAÇÃO
ESCALA 1:50

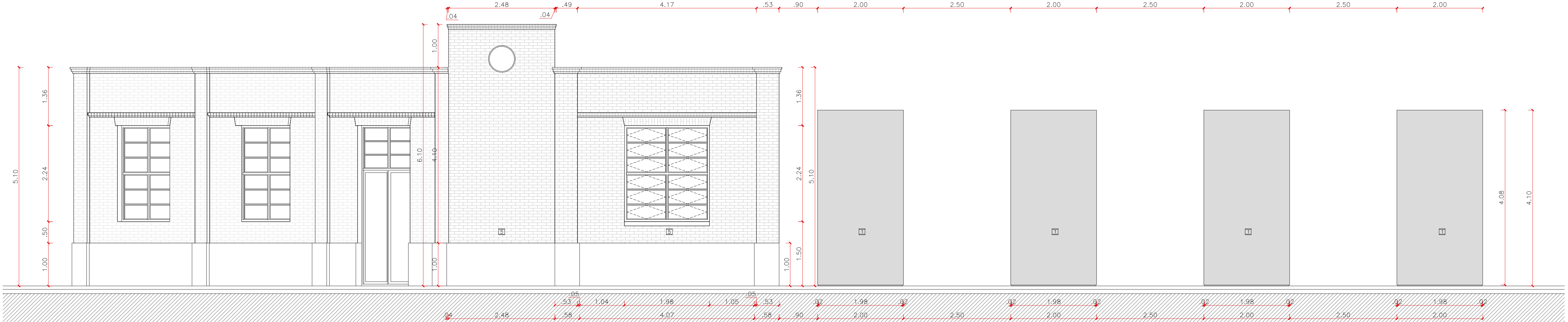

03 ELEVÇÃO SUL – SUBESTAÇÃO
ESCALA 1:50

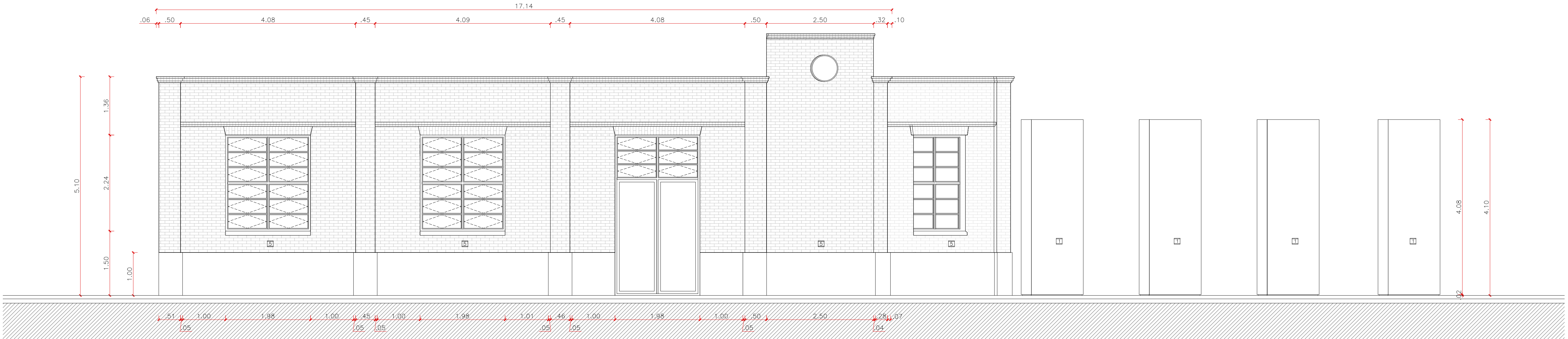

04 ELEVÇÃO SUDOESTE – SUBESTAÇÃO
ESCALA 1:50

LEGENDA

	PISO EM CONCRETO 1x1m PRE-MOLDADO EM LOCO		ALVENARIA EM BLOCO CERÂMICO		LAJEM ORNADO
	PISO EM CONCRETO 0,5x0,5 m PRE-MOLDADO EM LOCO		ESTRUTURA EM CONCRETO ARMADO		EXO DE ESTRUTURAÇÃO (10x10m)
	BRITA ASFÁLTICA NA COR PRETA		PAVIMENTAÇÃO EM BLOCO DE CONCRETO INTERTRAVADO		

QUADRO DE ACABAMENTOS

PISO	
1	PISO EM CONCRETO ARMADO, PRE-MOLDADO COM 1x1 METROS. ACABAMENTO NATURAL, VER DETALHE ESPECÍFICO.
2	PISO INDUSTRIAL ZERO DE CONCRETO DESARMADO E ALISADO. ACABAMENTO NATURAL E PIGMENTADO NA COR CINZA RAL 7024. VER DETALHE ESPECÍFICO.
3	PISO EM CONCRETO ARMADO, PRE-MOLDADO COM 0,5x0,5 METROS. ACABAMENTO NATURAL, VER DETALHE ESPECÍFICO.
4	PISO INDUSTRIAL ZERO DE CONCRETO DESARMADO E ALISADO MECANICAMENTE NA COR CINZA, JUNTAS CONFORME PAGINAÇÃO E MODULAÇÃO ESTRUTURAL. ACABAMENTO TIPO: POLIDO LISO.
5	PISO INDUSTRIAL ZERO DE CONCRETO DESARMADO E ALISADO MECANICAMENTE NA COR CINZA, JUNTAS CONFORME PAGINAÇÃO E MODULAÇÃO ESTRUTURAL. ACABAMENTO TIPO: CAMURÇADO.
6	BRITA ASFÁLTICA NA COR CINZA ESCURO
7	MARCAÇÃO NO PISO DO ANTOJO MURDO DE DIVISA EM PEDRA GRANITO. BRUTA PARA CALAGEM. CORTE PARALELO COM TRAMADO 20x12x12cm. DUAS FOLHAS COM REJANTE DE 2cm. LARGURA TOTAL: 30cm.
PAREDES	
1	CONCRETO APARENTE DE CIMENTO COMUM COM TRATAMENTO A BASE DE VERNIZ HIDROFUGANTE FOSCO. CAVARIA COM TABUAS DE MADEIRA INTERCALADAS DESPOSTAS NA HORIZONTAL.
2	CONCRETO APARENTE PIGMENTADO CINZA RAL 7024 DE CIMENTO COMUM COM TRATAMENTO A BASE DE VERNIZ HIDROFUGANTE FOSCO. CAVARIA COM TABUAS DE MADEIRA INTERCALADAS DESPOSTAS NA HORIZONTAL.
3	REBOCADA E PINTADA COM TINTA ACRÍLICA NA COR BRANCA.
4	PASTILHA CERÂMICA/PORCELANA 5x5cm NA COR BRANCA. REF. ATLAS 8-2140
5	ALVENARIA EM BLOCO CERÂMICO APARENTE EXISTENTE REFORMADA (DESCASCADA) E RECUPERADA EM SUA ESTÉTICA/COR ORIGINAL.
TETO	
1	LAJE EM CONCRETO APARENTE DE CIMENTO COMUM COM TRATAMENTO A BASE DE VERNIZ HIDROFUGANTE FOSCO. CAVARIA COM TABUAS DE MADEIRA INTERCALADAS DESPOSTAS NA HORIZONTAL E LONGITUDINALMENTE.

QUADRO DE ESQUADRIAS

LxH		DESCRIÇÃO	
P01	verificar	1x	PORTA DE ABRIR 2 FOLHAS. RECUPERAÇÃO DA ESTRUTURA EM AÇO DAS BASCULANTES. PINTURA AUTOMOTIVA NA COR ORIGINAL E SISTEMA DE TRAVAS RECUPERADOS E PINTADOS NA MESMA COR.
P02	220x240cm +BANDERA 97cm	1x	PORTA PIVOTANTE 2 FOLHAS + BANDERA FIXA DE 97cm COM PANES EXECUTADOS EM CHAPA DE AÇO GALVANIZADO ESPESURA 1,5mm COM PINTURA AUTOMOTIVA NA COR CINZA RAL 7024. ESTRUTURA DO CONJUNTO EM QUADRO DE PERFIL METALON #16 DE 50x50mm. PIVO REGULAVEL INOX (REF. COMERCIAL TOZZATO 4009H988). FERROLHO REFORÇADO ZINCOADO NA MESMA COR DA PORTA (REF. COMERCIAL JOCEC 130701). FLUXADOR EM AÇO NA MESMA COR DA PORTA CONFORME DETALHAMENTO ESPECÍFICO.
P03	120x240cm +BANDERA 132cm	2x	PORTA PIVOTANTE 1 FOLHA + BANDERA FIXA DE 132cm COM PANES EXECUTADOS EM CHAPA DE AÇO GALVANIZADO ESPESURA 1,5mm COM PINTURA AUTOMOTIVA NA COR CINZA RAL 7024. ESTRUTURA DO CONJUNTO EM QUADRO DE PERFIL METALON #16 DE 50x50mm. PIVO REGULAVEL INOX (REF. COMERCIAL TOZZATO 4009H988). FERROLHO REFORÇADO ZINCOADO NA MESMA COR DA PORTA (REF. COMERCIAL JOCEC 130701). FLUXADOR EM AÇO NA MESMA COR DA PORTA CONFORME DETALHAMENTO ESPECÍFICO.
P04	90x240cm	2x	PORTA P/V PNE NEBRROSS + BANDERA FIXA DE 132cm. ENCHIMENTO SANITIZADO. PINTURA NA COR CINZA RAL 7024. BATEITE EM MADEIRA E NEUTRO DE 1cm PARA AÇIONAMENTO.
P05	100x240cm +BANDERA 168cm	2x	PORTA PIVOTANTE 1 FOLHA + BANDERA FIXA VARIÁVEL COM PANES EXECUTADOS EM CHAPA DE AÇO GALVANIZADO ESPESURA 1,5mm COM PINTURA AUTOMOTIVA NA COR CINZA RAL 7024. ESTRUTURA DO CONJUNTO EM QUADRO DE PERFIL METALON #16 DE 50x50mm. PIVO REGULAVEL INOX (REF. COMERCIAL TOZZATO 4009H988). FERROLHO REFORÇADO ZINCOADO NA MESMA COR DA PORTA (REF. COMERCIAL JOCEC 130701). FLUXADOR EM AÇO NA MESMA COR DA PORTA CONFORME DETALHAMENTO ESPECÍFICO.
P06	100x240cm	1x	PORTA PIVOTANTE 1 FOLHA COM PANES EXECUTADOS EM CHAPA DE AÇO GALVANIZADO ESPESURA 1,5mm COM PINTURA AUTOMOTIVA NA COR CINZA RAL 7024. ESTRUTURA DO CONJUNTO EM QUADRO DE PERFIL METALON #16 DE 50x50mm. PIVO REGULAVEL INOX (REF. COMERCIAL TOZZATO 4009H988). FERROLHO REFORÇADO ZINCOADO NA MESMA COR DA PORTA (REF. COMERCIAL JOCEC 130701). FLUXADOR EM AÇO NA MESMA COR DA PORTA CONFORME DETALHAMENTO ESPECÍFICO.
P07	verificar 12x40cm	1x	PORTA TIPO CAMARÃO COM 4 FOLHAS DE 60cm EM MDF DE FÓRMICA BRANCA RESCUSA PARA UM DOS LADOS.
JANELA		DESCRIÇÃO	
J01	verificar 80x110cm	3x	JANELA EXISTENTE 27 FOLHAS BASCULANTES. RECUPERAÇÃO DA ESTRUTURA EM AÇO. PINTURA AUTOMOTIVA NA COR SEMELHANTE A ORIGINAL. VIDRO INCOLOR.
J02	100x100cm +PERF 20x20cm	2x	JANELA PIVOTANTE DE ELEVAR 1 FOLHA COM PANES EXECUTADOS EM CHAPA DE AÇO GALVANIZADO ESPESURA 1,5mm COM PINTURA AUTOMOTIVA NA COR CINZA RAL 7024. ESTRUTURA DO CONJUNTO EM QUADRO DE PERFIL METALON #16 DE 50x50mm. PIVO REGULAVEL INOX (REF. TOZZATO 4009H988). FERROLHO REFORÇADO ZINCOADO NA MESMA COR DA PORTA CONFORME DETALHE.
J03	369x500cm +PERF 30x30cm	2x	JANELA 4 FOLHAS BASCULANTES EM PERFIL DE ALUMÍNIO. PINTURA AUTOMOTIVA NA COR CINZA RAL 7024. VIDRO JATEADO 6mm INCOLOR. SISTEMA DE ABERTURA COM ALAVANCA DE AÇIONAMENTO CONFORME DETALHE.
J04	310x500cm	2x	JANELA 4 FOLHAS BASCULANTES EM PERFIL DE ALUMÍNIO. PINTURA AUTOMOTIVA NA COR CINZA RAL 7024. VIDRO JATEADO 6mm INCOLOR. SISTEMA DE ABERTURA COM ALAVANCA DE AÇIONAMENTO CONFORME DETALHE.
J05	223x500cm +PERF 20x20cm	1x	JANELA 3 FOLHAS BASCULANTES EM PERFIL DE ALUMÍNIO. PINTURA AUTOMOTIVA NA COR CINZA RAL 7024. VIDRO JATEADO 6mm INCOLOR. SISTEMA DE ABERTURA COM ALAVANCA DE AÇIONAMENTO CONFORME DETALHE.
G		DESCRIÇÃO	
G01	2017x110cm	1x	GUARDA CORPO EM CONCRETO ARMADO CONFORME PROJEITO ESTRUTURAL NA COR CINZA RAL 7024.
G02	1776x110cm	1x	GUARDA CORPO EM CONCRETO ARMADO CONFORME PROJEITO ESTRUTURAL NA COR CINZA RAL 7024.
G03	1785x110cm	1x	GUARDA CORPO EM AÇO GALVANIZADO COM PINTURA ELETROSTÁTICA NA COR CINZA RAL 7024. 10cm SOBRE APROXIMAÇÃO EM BARRA CIRCULAR. 10cm.
G04	1789x110cm	1x	GUARDA CORPO EM AÇO GALVANIZADO COM PINTURA ELETROSTÁTICA NA COR CINZA RAL 7024. 10cm SOBRE APROXIMAÇÃO EM BARRA CIRCULAR. 10cm.

NOTAS

- VERIFICAR AS MEDIDAS NA OBRA;
- DEVIDO A IMPRECIÇÕES NO LEVANTAMENTO, INICIAR EXECUÇÃO A PARTIR DOS AJUSTAMENTOS DAS EDIFICAÇÕES EXISTENTES E TRAÇAR O MÓDULO DE 10x10 METROS;
- A MEDIDA PREVALENENTE SERÁ A DA COTA ESCRITA;
- TODA E QUALQUER DISCREPANCIA ENTRE OBRA E PROJETO DEVERÁ SER COMUNICADA PREVIAMENTE À EXECUÇÃO AOS ARQUITETOS RESPONSÁVEIS;
- VERIFICAR O DIMENSIONAMENTO DA ESTRUTURA NO RESPECTIVO PROJETO DEDUTIVO ESTRUTURAL;
- O DIMENSIONAMENTO DE PEÇAS DETALHADAS NO PROJETO DEVERÁ SER VERIFICADO JUNTO ÀS EMPRESAS RESPONSÁVEIS PELA SUA ESTRUTURAÇÃO E APLICABILIDADE;
- CONSULTAR PREVIAMENTE OS FORNECEDORES DOS MATERIAIS DE ACABAMENTO PARA A APLICAÇÃO CORRETA DOS MESMOS;
- TODO O PERÍMETRO DA PRAÇA SERÁ SINALIZADO COM PISO PODO TÁTIL NA COR AMARELA, DIFERENCIADO DE ACORDO COM AS RECOMENDAÇÕES DA NBR 9050;
- A COTA DE NÍVEL +0,00 CORRESPONDE À COTA MÉDIA ATUAL DO PISO DA PRAÇA ANTÔNIO CARLOS.

A U / S T R _ A L

Projeto Fábrica Mascarenhas - Praça Antônio Carlos	
Fase Projeto Executivo	
Endereço Praça Antônio Carlos s/ n°	
Proprietário	
<hr/>	
Prefeitura Municipal de Juiz de Fora - +55 --	
Responsável técnico	
<hr/>	
Arq. Henrique Wosiack Zullian +55 41 9 8789 1026	CAU A69099-6

Conteúdo Subestação - Elevações	Escala 1:50
Código 2107 - PE - FM_PAC - 04 Subestação_R00.dwg	N
Data Setembro 2021	A09
REVISÃO	DATA
1	1
2	2
3	3
4	4
5	5
6	6
7	7
8	8
9	9
10	10
11	11
12	12
13	13
14	14
15	15
16	16
17	17
18	18
19	19
20	20
21	21
22	22
23	23
24	24
25	25
26	26
27	27
28	28
29	29
30	30
31	31
32	32
33	33
34	34
35	35
36	36
37	37
38	38
39	39
40	40
41	41
42	42
43	43
44	44
45	45
46	46
47	47
48	48
49	49
50	50
51	51
52	52
53	53
54	54
55	55
56	56
57	57
58	58
59	59
60	60
61	61
62	62
63	63
64	64
65	65
66	66
67	67
68	68
69	69
70	70
71	71
72	72
73	73
74	74
75	75
76	76
77	77
78	78
79	79
80	80
81	81
82	82
83	83
84	84
85	85
86	86
87	87
88	88
89	89
90	90
91	91
92	92
93	93
94	94
95	95
96	96
97	97
98	98
99	99
100	100
101	101
102	102
103	103
104	104
105	105
106	106
107	107
108	108
109	109
110	110
111	111
112	112
113	113
114	114
115	115
116	116
117	117
118	118
119	119
120	120
121	121
122	122
123	123
124	124
125	125
126	126
127	127
128	128
129	129
130	130
131	131
132	132
133	133
134	134
135	135
136	136
137	137
138	138
139	139
140	140
141	141
142	142
143	143
144	144
145	145
146	146
147	147
148	148
149	149
150	150
151	151
152	152
153	153
154	154
155	155
156	156
157	157
158	158
159	159
160	160
161	161
162	162
163	163
164	164
165	165
166	166
167	167
168	168
169	169
170	170
171	171
172	172
173	173
174	174
175	175
176	176
177	177
178	178
179	179
180	180
181	181
182	182
183	183
184	184
185	185
186	186
187	187
188	188
189	189
190	190
191	191
192	192
193	193
194	194
195	195
196	196
197	197
198	198
199	199
200	200
201	201
202	202
203	203
204	204
205	205
206	206
207	207
208	208
209	209
210	210
211	211
212	212
213	213
214	214
215	215
216	216
217	217
218	218
219	219
220	220
221	221
222	222
223	223
224	224
225	225
226	226
227	227
228	228
229	229
230	230
231	231
232	232
233	233
234	234
235	235
236	236
237	237
238	238
239	239
240	240
241	241
242	242
243	243
244	244
245	245
246	246
247	247
248	248
249	249
250	250
251	251
252	252
253	253
254	254
255	255
256	256
257	257
258	258
259	259
260	260
261	261
262	262
263	263
264	264
265	265
266	266
267	267
268	268
269	269
270	270
271	271
272	272
273	273
274	274
275	275
276	276
277	277
278	278
279	279
280	280
281	281
282	282
283	283
284	284
285	285
286	286
287	287
288	288
289	289
290	290
291	291
292	292
293	293
294	294
295	295
296	296
297	297
298	298
299	299
300	300
301	301
302	302
303	303
304	304
305	305
306	306
307	307
308	308
309	309
310	310
311	311
312	312
313	313
314	314
315	315
316	316
317	317
318	318
319	319
320	320
321	321
322	322
323	323
324	324
325	325
326	326
327	327
328	328
329	329
330	330
331	331
332	332
333	333
334	334
335	335
336	336
337	337
338	338
339	339
340	340
341	341
342	342
343	343
344	344
345	345
346	346
347	347
348	348
349	349
350	350
351	351
352	352
353	353
354	354
355	355
356	356
357	357
358	358
359	359
360	360
361	361
362	362
363	363
364	364
365	365
366	366
367	367
368	368
369	369
370	370
371	371
372	372
373	373
374	374
375	375
376	376
377	377
378	378
379	379
380	380
381	381
382	382
383	383
384	384
385	385
386	386
387	387
388	388
389	389
390	390
391	391
392	392
393	393
394	394
395	395